



Herramientas para el Trabajo en Red de Profesionales del Ámbito Social

Un Enfoque Territorial, Intersectorial y Multidisciplinario



ACADEMI

**TEODORO
WICKEL**
DE LA UNIVERSIDAD
DE LA FRONTERA

dianova | 

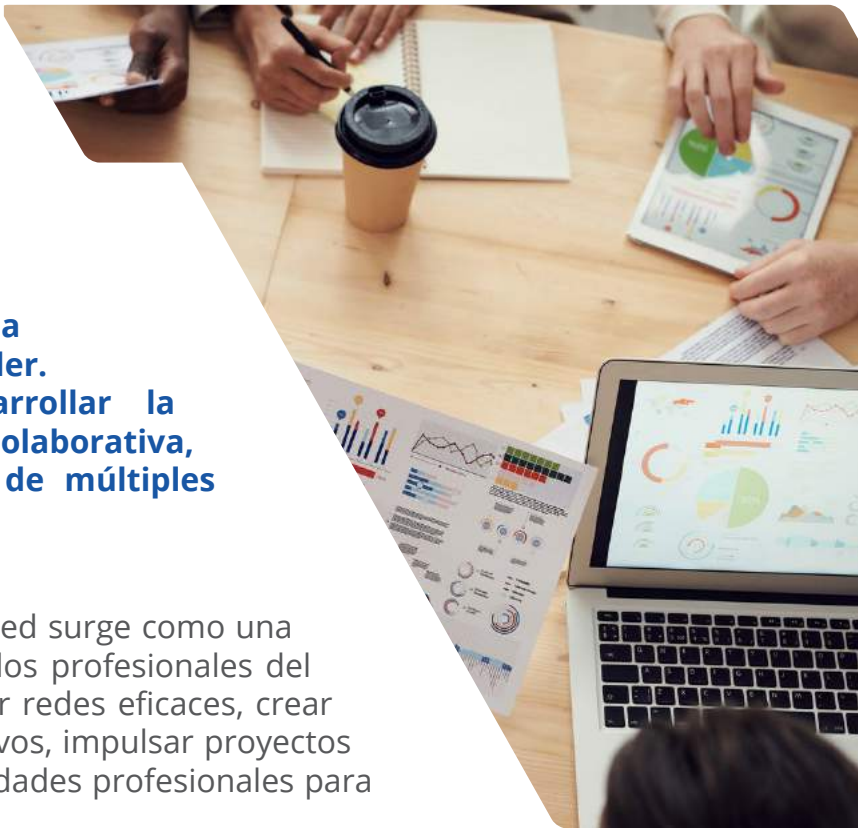

En un entorno complejo, incierto y cambiante como el que hoy vivimos, ninguna organización posee todas las capacidades para resolver por sí sola las demandas a las que debe responder. Entonces se hace relevante desarrollar la capacidad para trabajar en forma colaborativa, articulando y movilizand recursos de múltiples actores, en pos de un objetivo común.

Es así como la capacidad de trabajo en red surge como una de las habilidades fundamentales para los profesionales del ámbito social, pues les permite construir redes eficaces, crear y gestionar grupos de trabajo colaborativos, impulsar proyectos multidisciplinarios, o desarrollar comunidades profesionales para estimular el aprendizaje colectivo.



Fecha (*)

26 de Julio



Modalidad

Online



Certificación ()**

50 horas



Precio (*)**

\$62.500



(*) A partir de esta fecha el curso estará habilitado en nuestra plataforma e-learning www.dianovalive.org.

(**) Se certifican 50 horas, el curso se imparte en 5 semanas

(***) Consulte becas institucionales y descuentos por grupo. Valor equivalente en dólares US\$ 88



Versión disponible para países de habla hispana.

¿Te gustó este curso?

Compártelo a través de tus RRSS

 dianova.ate@dianova.cl

 +569 56074656

 www.dianova.cl

¿A quién va dirigido?

El Curso está dirigido a profesionales y técnicos del tercer sector, el sector público, o el sector privado, que trabajen en áreas tales como salud, educación, pobreza, adicciones, vivienda, medioambiente, justicia, entre otras.

Portanto, abarca a roles tales como: trabajadores sociales, gestores de proyectos, coordinadores de programas, gestores de políticas pública, duplas psicosociales, educadores sociales, psicólogos, dirigentes sociales, y en general todos aquellos quienes se desempeñan en organizaciones e instituciones las cuales requieren articularse de manera sistemática con otras entidades de su entorno

Así, el Curso proporciona fundamentos y herramientas para el trabajo colaborativo multidisciplinario e interorganizacional, que permiten ampliar el concepto de trabajo en equipo (interno), potenciando la comunicación y la coordinación con actores externos con quienes se debe interactuar en el desarrollo proyectos y programas dirigidos a una misma población objetivo

Mantén tu carrera profesional en crecimiento

 dianova.ate@dianova.cl

 +569 56074656

 www.dianova.cl





Objetivo General

Comprender los fundamentos del Trabajo en Red en un entorno multidisciplinario e interorganizacional, identificando y aplicando herramientas para la activación y gestión de la Red en su ámbito de desempeño profesional.

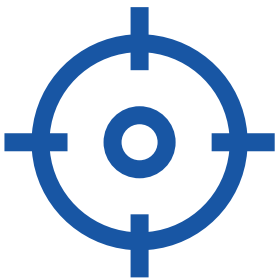

Objetivos Específicos

- Comprender los fundamentos del Trabajo en Red en el ámbito social
- Identificar las condiciones requeridas para el Trabajo en Red efectivo
- Conocer y aplicar herramientas para activar el Trabajo en Red
- Conocer y aplicar herramientas para gestionar el Trabajo en Red

Este curso potenciará tu desarrollo profesional

 dianova.ate@dianova.cl

 +569 56074656

 www.dianova.cl

¿Qué competencias obtendrás?

- **Caracterizar y diagnosticar tu Red de Trabajo interorganizacional, identificando facilitadores y obstáculos que condicionan su operación.**
- **Activar/impulsar el Trabajo en Red, aplicando estrategias y herramientas adecuadas a las características de tu Red.**
- **Gestionar y consolidar el Trabajo en Red, aplicando estrategias y herramientas adecuadas a las características de tu Red.**



Certificación

La certificación del curso está dada por dos instituciones, el CFT Teodoro Wickel de la Universidad de la Frontera (acreditado en Chile por la Comisión Nacional de Acreditación) y Dianova Internacional (Red Internacional con base en Europa, presente en 4 continentes y 20 países).

Sube a tu siguiente nivel

 dianova.ate@dianova.cl

 +569 56074656

 www.dianova.cl

Contenidos



Módulo 1. Fundamentos del Trabajo en Red

¿Cuándo se requiere el Trabajo en Red?

Características del Trabajo en Red.

“Red de Trabajo” y “Trabajo en Red”, dos caras de una moneda.



Módulo 2. La Lógica del Trabajo en Red: Conectar, Compartir y Colaborar

La Colaboración como base del Trabajo en Red.

Niveles de Colaboración en el Trabajo en Red.

La Lógica del Trabajo en Red.



Módulo 3. Dimensiones del Trabajo en Red: Lo Relacional y lo Técnico

Dimensión Relacional:
Lo Multidisciplinario y lo Interorganizacional.

Dimensión Técnica:
Lo Territorial y lo Intersectorial.



Módulo 4. Activación del Trabajo en Red

Condiciones y Obstáculos para activar el Trabajo en Red.

Roles y funciones.

Estrategias y Herramientas para activar el Trabajo en Red.



Módulo 5. Estrategias y Herramientas para la Gestión del Trabajo en Red

Facilitadores y barreras para la gestión del Trabajo en Red.

Perfil de Competencias para el Trabajo en Red.

Estrategias y Herramientas para gestión efectiva del Trabajo en Red.

Modelo educativo comprobado

 dianova.ate@dianova.cl

 +569 56074656

 www.dianova.cl



Xenia Torres Correa

Docente

Asistente Social y Licenciada en Trabajo Social. Actualmente Directora del Programa Ambulatorio Intensivo de Dianova Curicó (Adolescentes infractores de ley con consumo problemático de drogas).

Integrante de las Mesas Intersectoriales sobre Adolescentes infractores de ley Provincial y Regional impulsadas por las instituciones estatales Senda, Sename y Minsal.

Ha construido su experiencia profesional desde su ingreso como Monitora de Trato directo, y posteriormente Trabajadora Social, de Programa Ambulatorio Intensivo para población adolescente infractores de ley de Dianova Curicó.

Trabajadora Social del Programa socio-educativo en Escuelas Municipales de Curicó, desde Fundación Dianova Chile, en el área de Trabajo en Red con equipos docentes y entidades colaboradoras y, trabajo de talleres con estudiantes de segundo ciclo (5° a 8° grado). En este mismo Programa coordinó el diseño y validación de Protocolo de Colaboración entre las Instituciones de la Red de infancia y las Escuelas Municipales de Curicó.

Héctor Olea León

Docente y Coordinador del Curso

Ingeniero Civil Eléctrico y Licenciado en Ciencias de la Ingeniería, por la USACH Consultor de Área Educación y ATE – Fundación Dianova Chile.

Diseñador Instruccional certificado por Instituto INDES del Banco Interamericano de Desarrollo (BID). Certificado en el Curso Innovación Educativa Aplicada, de la Universidad Politécnica de Madrid, modalidad online.

Auditor Certificado de Calidad Norma ISO 9001. Participa en la gestión del Sistema de Calidad y proceso de sistematización para el aprendizaje organizacional, en Dianova.

Participa en la Red de Innovadores Públicos de Chile y en ISSUP (International Society of Substance Use Professionals), red internacional de profesionales que trabajan en temas de adicción.

Fue Director Académico en la Fundación Romanos XII, institución dedicada a la formación y capacitación de jóvenes de sectores vulnerables. Ha participado en diversos proyectos socioeducativos para JUNJI, Fundación Cristo Vive, y colegios vulnerables de Santiago y Región del Maule. Participó en el diseño y validación de Protocolo de Colaboración entre las Instituciones de la Red de infancia y las Escuelas Municipales, en Curicó.





¿Qué costo tiene el curso Herramientas para el Trabajo en Red, de Profesionales del Ámbito Social: Un Enfoque Territorial, Intersectorial y Multidisciplinario?

Conoce los valores de tu moneda local



Chile \$62.500 (sesenta y dos mil quinientos pesos)



Latam US\$88 (ochenta y ocho dólares)

¿Qué medio de pago puedes utilizar?

Tarjeta de crédito, débito, Servipag y Transferencia Bancaria para quienes paguen desde Chile. A través de PayPal, para quienes están en otros países.

PAGOS NACIONALES (Chile)

onepay

webpay plus
transbank

PAGOS INTERNACIONALES

PayPal



**PAGO SEGURO
GARANTIZADO**



**ENCRIPCIÓN
SSL PROTEGIDA**



Inscríbete en:

dianova.ate@dianova.cl

[+569 56074656](tel:+56956074656)

www.dianova.cl

www.xacademi.com

Capacitación y formación siempre son una excelente inversión

ACADEMI

TEODORO
WICKEL
DE LA UNIVERSIDAD
DE LA FRONTERA

dianova | 

